

façade nord

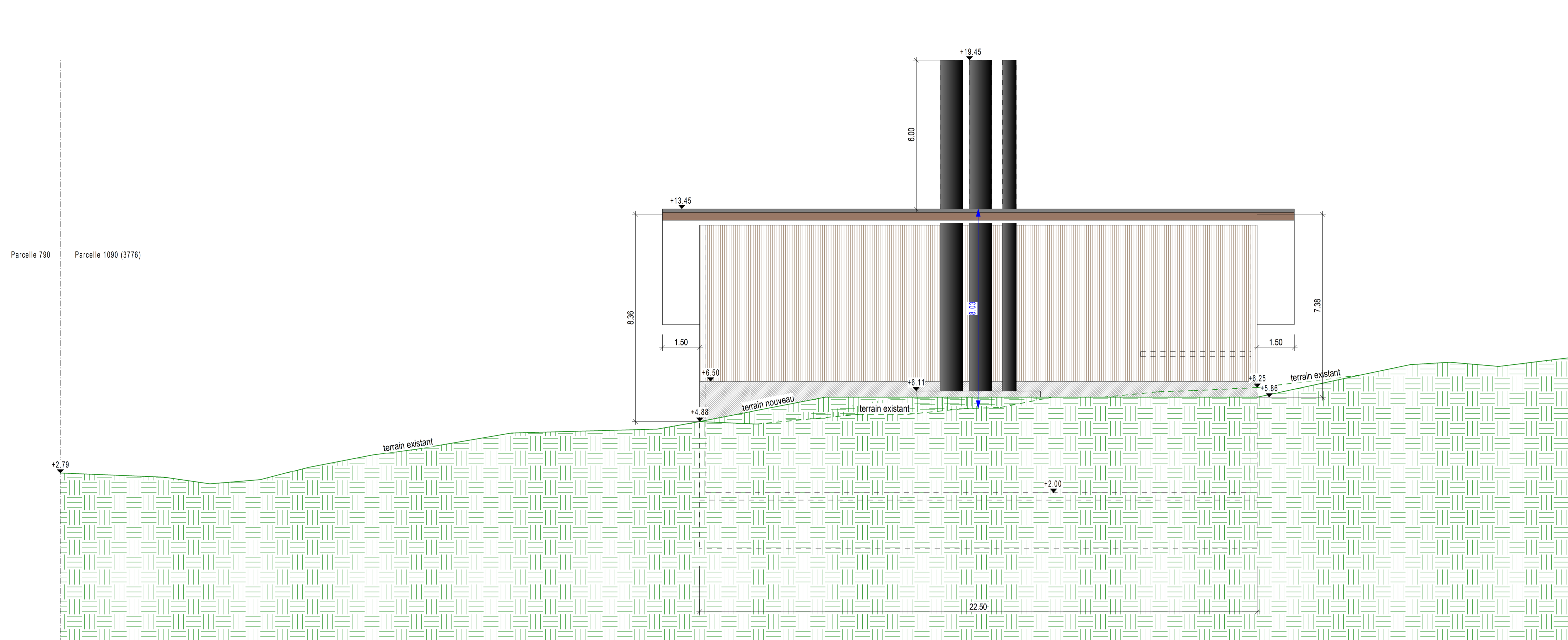

façade sud

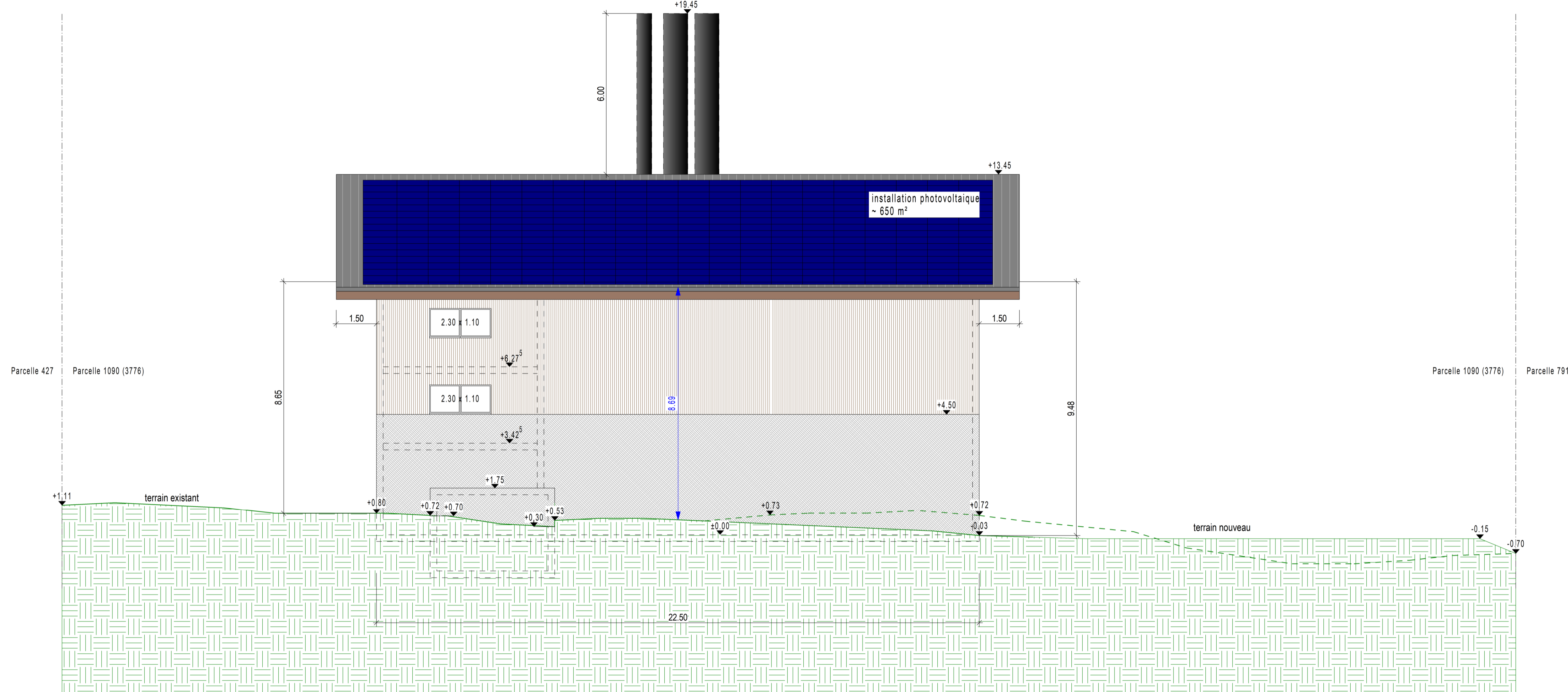

façade est

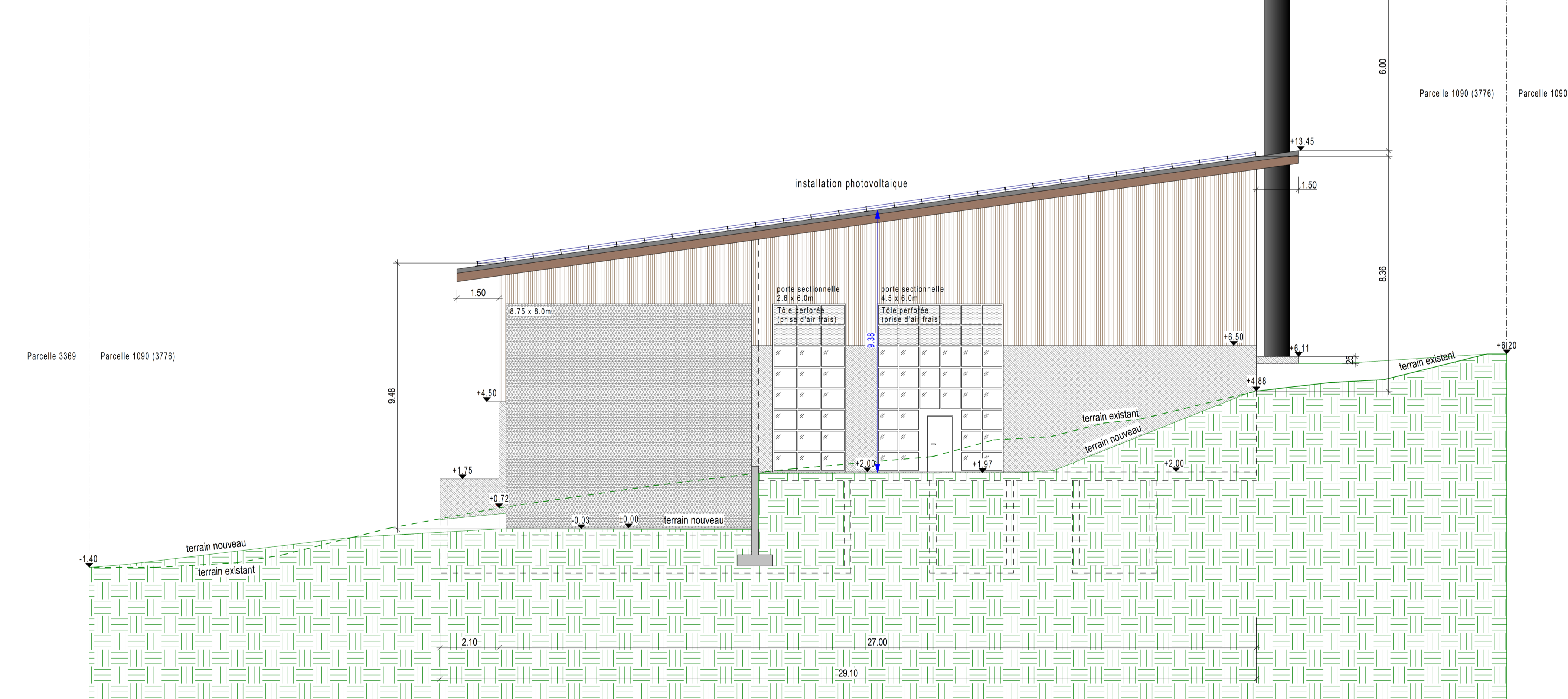

façade ouest

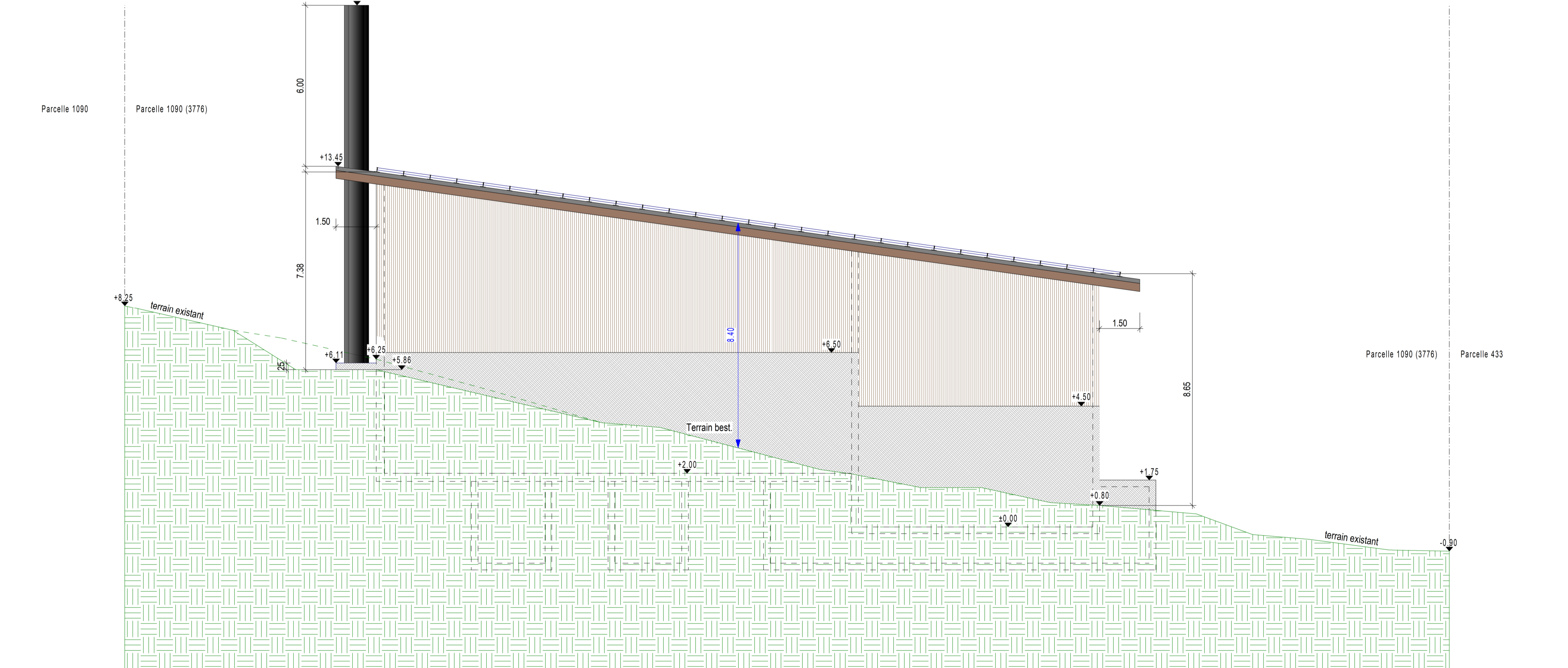

Tramelan + Gwatt, le
 Propriétaire foncier: _____
 Maître d'ouvrage: _____
 Auteur du projet: _____

Chauffage à distance Tramelan
 Tramelan Economie Industrie SA
 Grand-Rue 106
 2720 Tramelan

**Autorisation
 de construire**

Centrale de chauffe
 façades

**Ökologische Heizsysteme
 ALLOTHERM**

Allotherm AG
 Miesoweg 19
 3645 Gwatt
 Tel. +41 033 555 08 00
 Fax. +41 033 555 08 08
 info@alotherm.ch
 www.alotherm.ch

±0.00 = 872.70 m s.m.

échelle 1:100
 dim. 1250x650
 dessin SM
 date 23.11.2023
 révisé
 révisé